décryptage - Protégé : Lois APER, Climat et résilience : quelles conséquences pour les parcs de stationnement existant ?

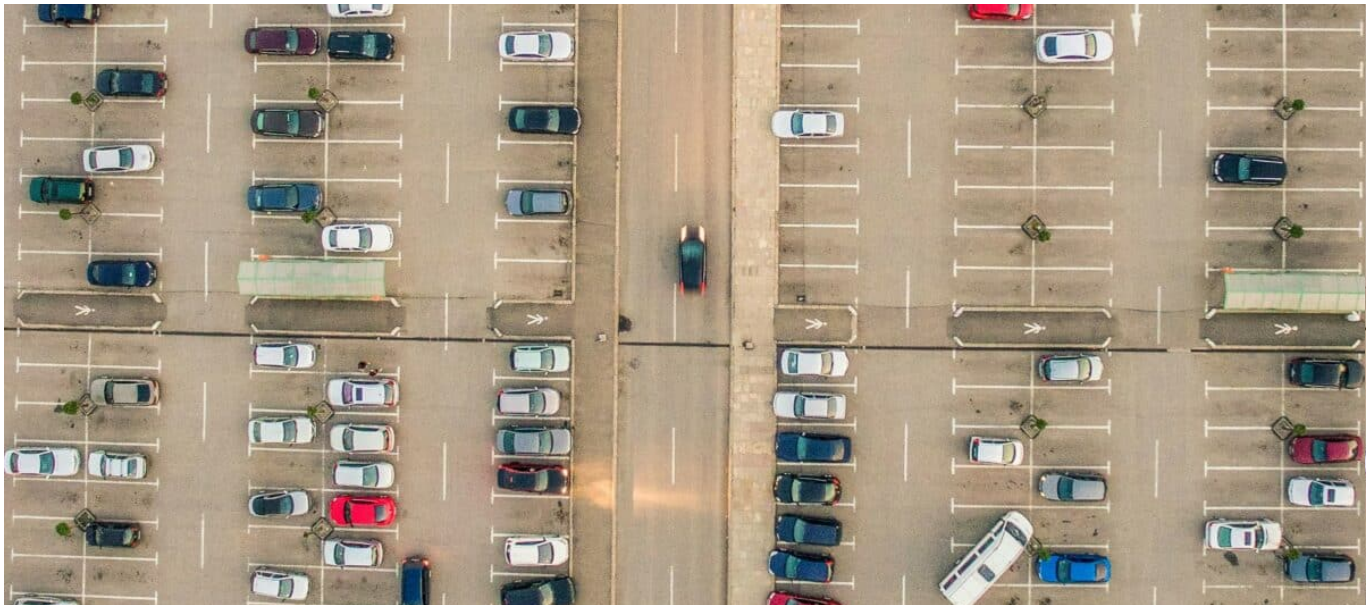

Cette publication est protégée par un mot de passe. Pour la voir, veuillez saisir votre mot de passe ci-dessous :

Mot de passe : Valider